Reportage Seine-Saint-Denis

« On est la voix des possibles » : bienvenue chez Cause Commune, dernière née de la bande FM en Île-de-France

La radio associative basée porte de Saint-Ouen, à Paris, émet depuis novembre 2017 sur la fréquence 93.1, avec une programmation tournée vers l'éducation populaire, la culture libre ou la science ouverte. Ce vendredi, la station vous accueille et propose des ateliers radiophoniques au public.

Par Claire Guédon

Le 5 septembre 2025 à 10h12

Cause commune
93.1 fm
ON

Paris (XVIIIe), le 3 septembre. La radio associative Cause Commune est pilotée par des bénévoles, qui produisent chaque mois une quarantaine d'émissions. LP/Claire Guédon

Offrir cet article | Réagir | Enregistrer | Partager

Écouter l'article 00:00/00:00

Le petit et étroit escalier descend au cœur du réacteur situé au sous-sol : le studio et sa régie. Au micro, derrière l'immense table en bois fabriquée sur mesure l'année dernière, c'est Frédéric Couchet qui est en direct, ce mercredi 3 septembre.

Le signal « On air » est allumé, il est 22 heures et pour l'émission de rentrée « Chemins de traverse » qu'il coanime sur Cause Commune, il reçoit Sam Berrandou, ancien grand champion de boxe thaïlandaise qui dirige le club de Muay Thaï Lumpini, à Saint-Denis (Seine-Saint-Denis).

Associative, entièrement pilotée par des bénévoles, Cause Commune « est la dernière radio francilienne à avoir obtenu une fréquence FM en 2017 », souligne Frédéric Couchet, lui-même ardent militant du logiciel libre. Une soixantaine de stations (nationales, locales, publiques et associatives) émettent à l'échelle de la région.

À lire aussi Audiences radio : France Inter au top, Ici dans les choux, Europe 1 respire

Les locaux, qui sont installés à quelques pas de la porte de Saint-Ouen, accueillent le public ce vendredi 5 septembre, à partir de 19h30, pour une soirée radio ouverte. L'occasion de rencontrer les animateurs, découvrir le matériel et, pourquoi pas, de réfléchir à un projet d'émission et de vous lancer sur l'antenne : l'équipe vous formera.

Les plus lus

« Le samedi à remplir le chariot, c'est fini... » : quand les centres commerciaux se transforment en galeries fantômes 1

« Je n'arrivais pas à le croire » : une Italienne accouche le jour de son examen, des professeurs lui font passer l'épreuve à l'hôpital 2

« Quelqu'un a compris et nous a appelés » : une femme fait un signal d'appel à l'aide dans un magasin, son compagnon interpellé 3

Un micro enregistre Vladimir Poutine et Xi Jinping en train de discuter... d'immortalité et de transplantation d'organes 4

« Il a pleuré tout le vol » : un Russe de 25 ans qui avait déserté l'armée et rejoint les États-Unis a été renvoyé en Russie 5

Newsletter L'essentiel du 93
Un tour de l'actualité en Seine-Saint-Denis et en l'IDF
S'inscrire à la newsletter Toutes les newsletters

L'émission « Chemins de traverse » de mercredi permet de découvrir le parcours hors des sentiers battus de Sam Berrandou, qui commence par « une enfance pas facile » au début des années 1960, comme le confie l'invité qui a vécu ses premières années dans un bidonville de Sartrouville (Yvelines). Frédéric, dont la voix résonne légèrement l'interrompt : « On me dit que j'ai un problème de micro », interroge-t-il, en s'adressant à la régie. Les joies pures du direct qu'un auditeur lui signale sur le tchat en ligne.

Éducation populaire, culture, justice sociale, science ouverte…

La petite radio qui occupe le 93.1, en fréquence partagée avec Aligre FM, parle d'éducation populaire, de culture libre et indé, de justice sociale ou encore de science ouverte. Avec une ligne directrice très forte : « On s'est proposé comme la première radio des communs quand on a monté notre dossier auprès de l'Arcom (*CSA à l'époque)*, ça a beaucoup plu », explique Olivier Grieco, directeur d'antenne.

Cause Commune 93.1

Paris (XVIIIe), le 3 septembre. Pour l'émission « Chemins de traverse », Frédéric Couchet (à g.) reçoit en direct, l'ancien champion de boxe thaï, Sam Berrandou. DR

« Les communs, c'est ce qui devrait être à tout le monde : la connaissance, le savoir-faire, l'accès aux biens vitaux. Dans l'informatique, ce sont les logiciels libres. Pour la connaissance, c'est Wikipédia », cite à titre d'exemple Frédéric Couchet.

« Ce sont les ressources naturelles, l'eau par exemple », poursuit Olivier Grieco. « Le droit au logement, à l'école, à la santé », ajoute encore Eugénie Barbezat, journaliste et productrice sur Cause Commune, de « Liberté sur Paroles ».

Une quarantaine d'émissions

La grille de programmations compte une quarantaine d'émissions, en live ou enregistrées dans les mêmes conditions, diffusées chaque semaine ou plusieurs fois par mois.

Paname by Mic reçoit les jeunes artistes du rap « hors industrie ». « Parlez-moi d'IA », qui vous initie à l'intelligence artificielle, a été lancé par Jean-Philippe Clément. Le nouvel animateur a justement fait son apprentissage à Cause Commune, avec Jérôme Sorrel, expert du vélo, qui anime lui-même Rayons Libres. Ce programme radio bien connu des cyclistes a été créé par Abel Guggenheim, un militant historique.

Vidéo **« Je suis encore un gamin » : avec ces «anciens» qui ne lâcheront jamais le vélo**

« On est la voix des possibles, résume Olivier Grieco. Notre idée, c'est de dire qu'il y a plein d'alternatives. On veut sortir les gens de la facilité intellectuelle qui consiste à penser : *Je n'ai pas le choix,* quand ils sont pris dans un quotidien oppressant. Bah en fait, si, il y a plein de choix. »

Aucune subvention des collectivités pour plus d'indépendance

Ce message optimiste et forcément engagé, Cause Commune le porte aussi sur le DAB + (radio numérique), les réseaux sociaux et en podcasts. Mais son cœur battant reste la bande FM. « La radio, c'est de l'interactivité, de la libre antenne, du direct, de l'accident (*les aléas techniques*), de la vie », résume avec enthousiasme Eugénie Barbezat.

À lire aussi Les « Sans Radio » de l'Est parisien : retour sur vingt ans de lutte pour l'accès aux ondes

Les moyens matériels de diffusion sont loin d'être gratuits. Cause Commune dépense auprès d'un prestataire 27 000 euros par an. « Savez-vous que diffuser sur la bande FM, eh bien, ça coûte une fortune ? » a d'ailleurs alerté Jérôme Sorrel, auprès de ses auditeurs, fin août, pour appeler aux dons.

Le budget annuel de la petite radio associative est inférieur à 60 000 euros, avec une subvention de 31 000 euros versée par le Fonds de soutien à l'expression radiophonique. Elle a choisi de ne pas demander d'aides auprès des collectivités, pour ne pas en dépendre. L'une de ses pistes de développement est de créer un second studio réservé à la location et à l'accompagnement de projets, avec « une ambition forte de transmission et de formation ».

Voir tous les commentaires

Saint-Ouen ›

Cause Commune 93.1

93 · Seine-Saint-Denis | Reportage

« On est la voix des possibles » : bienvenue chez Cause Commune, dernière née de la bande FM en Île-de-France P

93 · Seine-Saint-Denis | Reportage

« J'aime mettre des coups de latte » : quand les seniors s'affrontent… manettes en main sur « Street Fighter » P

École Maternelle
EMILE ZOLA

93 · Seine-Saint-Denis | Reportage

À Saint-Ouen, une rentrée « presque normale » pour les enfants de l'école déplacée à cause des dealers P

Mercato : Un joueur de MLS va signer au Red Star

« On a l'impression d'être seuls au monde » : des étudiants comme premiers habitants du village olympique P

Red Star-Annecy (1-0) : solide, l'Etoile Rouge gagne et se hisse dans le peloton de tête de Ligue 2

Seine-Saint-Denis ›

Cause Commune 93.1

93 · Seine-Saint-Denis | Reportage

« On est la voix des possibles » : bienvenue chez Cause Commune, dernière née de la bande FM en Île-de-France P

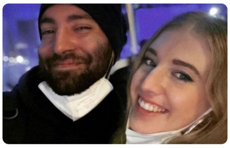

Récit

« J'étais submergé par la colère » : l'ancien policier Arnaud Bonnefoy tente d'expliquer son féminicide à Paris P

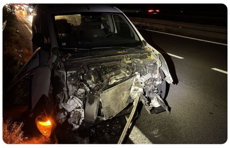

93 · Seine-Saint-Denis

Villepinte : trois policiers percutés et blessés par un chauffard en fuite

93 · Seine-Saint-Denis

Seine-Saint-Denis : « Le proxénétisme risque de devenir un contentieux de masse », alerte le procureur de Bobigny P

93 · Seine-Saint-Denis

Montreuil : l'opposition se dit privée de parole mais la justice donne raison à la municipalité P

Récit

Seine-Saint-Denis : prison ferme pour les cambrioleurs en série qui avaient rendu un perroquet volé à leur victime P

Notre sélection

Décryptage

Antécédents violents, propos antisémites… L'assaillant de Marseille aurait-il pu être expulsé avant l'attaque ? P

Info Le Parisien

Faux héros, vrai pédophile : le père Plater a fait vivre un calvaire à ses multiples victimes P

Critique

« Dead Man's Wire », « House of Dynamite », la sélection française : nos coups de cœur de la 82e Mostra de Venise P

Nos abonnés ont lu ensuite

Grèves, blocages, sabotages… À quoi s'attendre le 10 septembre ?

Info Le Parisien

« Abou Jannah », 17 ans, interpellé dans la Sarthe alors qu'il projetait des attentats

Funiculaire de Lisbonne : un petit garçon de 3 ans secouru dans les décombres, son père miraculé et sa mère grièvement blessée

C'est quoi le ZEvent, le plus gros événement caritatif en ligne de France, qui démarre ce vendredi ?

Récit

Didier Deschamps, le meilleur sélectionneur des Bleus, revient en dernière saison P

Soleil, fortes températures et quelques orages : la météo du week-end en France

Guide Shopping Le Parisien

Sur quel site peut-on retrouver le smartphone Honor 200 Lite qui fait un carton en ce moment ?

Dreame Aqua10 Ultra Roller Complete : le nouvel aspirateur-robot ultramoderne profite de 200 euros de réduction

Bons plans Xiaomi : voici 5 smartphones pas chers qui valent le coup

Xiaomi Redmi Note 14 Pro 256 Go : son prix chute encore sur ce site français (moins de 190 euros)

Sélection shopping

Annonces légales

ALPI000134305
05/09/2025
Seine-Saint-Denis - 93

ALP01271329
05/09/2025
Seine-Saint-Denis - 93

ALP01271116
05/09/2025
Seine-Saint-Denis - 93

ALP01256276
05/09/2025
Seine-Saint-Denis - 93

ALPI000134264
05/09/2025
Seine-Saint-Denis - 93

Déposer une annonce →

Annonces immobilières

Appartement 3 Pièces 63 M²
327000€
Noisy-Le-Grand (93160)

Maison 6 Pièces 153 M²
495000€
Le Blanc-Mesnil (93150)

Appartement 2 Pièces 26 M²
122000€
Aubervilliers (93300)

Appartement 3 Pièces 59 M²
250000€
Le Blanc-Mesnil (93150)

Maison 6 Pièces 220 M²
1175000€
Saint-Ouen (93400)

Annonces auto

Dacia Sandero
2990€
2009 - LE BLANC-MESNIL (Seine-Saint-Denis)

Ford Ranger
9500€
2014 - Nîmes (Seine-Saint-Denis)

Peugeot Partner
3671€
2018 - Londe-Les-Maures (Seine-Saint-Denis)

Peugeot Partner
3671€
2018 - Londe-Les-Maures (Seine-Saint-Denis)

Renault Clio
6650€
2015 - Soignolles-En-Brie (Seine-Saint-Denis)

Voir toutes les annonces →

L'actu des villes de Seine-Saint-Denis

Saint-Denis
Montreuil
Aubervilliers
Aulnay-sous-Bois
Drancy
Noisy-le-Grand
Pantin
Le Blanc-Mesnil
Bobigny
Épinay-sur-Seine
Bondy
Sevran
Saint-Ouen-sur-Seine
La Courneuve
Livry-Gargan
Rosny-sous-Bois
Noisy-le-Sec
Gagny
Stains
Bagnolet
Villepinte
Neuilly-sur-Marne
Tremblay-en-France
Romainville
Pierrefitte-sur-Seine
Villemomble
Clichy-sous-Bois
Montfermeil
Les Pavillons-sous-Bois
Les Lilas
Vaujours